

PARCC de Maule

Taller Ciudadano N°3



Organización de las Naciones
Unidas para la Alimentación
y la Agricultura



PLAN DE ACCIÓN REGIONAL DE CAMBIO
CLIMÁTICO DE LA REGIÓN DEL MAULE

CONTEXTO

¿Qué nos convoca hoy?



¿Qué es el PARCC?

- El Plan de Acción Regional de Cambio Climático (PARCC), es uno de los instrumentos contemplados en la Ley Marco de Cambio Climático, con el propósito de establecer las contribuciones de las regiones de Chile para lograr la meta de carbono neutralidad para el año 2050 y la resiliencia ante los impactos climáticos.
- En la Región del Maule, este instrumento se desarrolla en el marco de la Cooperación entre la FAO y el Gobierno de Chile para el “Fortalecimiento de capacidades regionales y locales para la implementación de la Ley Marco de Cambio Climático”.
- El proceso de elaboración del PARCC contempla un total de 10 meses plazo, donde se levantarán y sistematizarán insumos, a través de un proceso participativo, con enfoque de género e intergeneracional, asegurando una transición socioecológica justa.



Organización de las Naciones
Unidas para la Alimentación
y la Agricultura



**PLAN DE ACCIÓN REGIONAL DE CAMBIO
CLIMÁTICO DE LA REGIÓN DEL MAULE**



Organización de las Naciones Unidas para la Alimentación y la Agricultura

Cooperación entre el FAO y el Gobierno de Chile a través de:



CORECC

Secretaría técnica

Participación ciudadana



IDOM

Consultora a cargo de la elaboración de anteproyecto del PARCC

PARCC

PLAN DE ACCIÓN REGIONAL DE CAMBIO CLIMÁTICO DE LA REGIÓN DEL MAULE



Organización de las Naciones Unidas para la Alimentación y la Agricultura



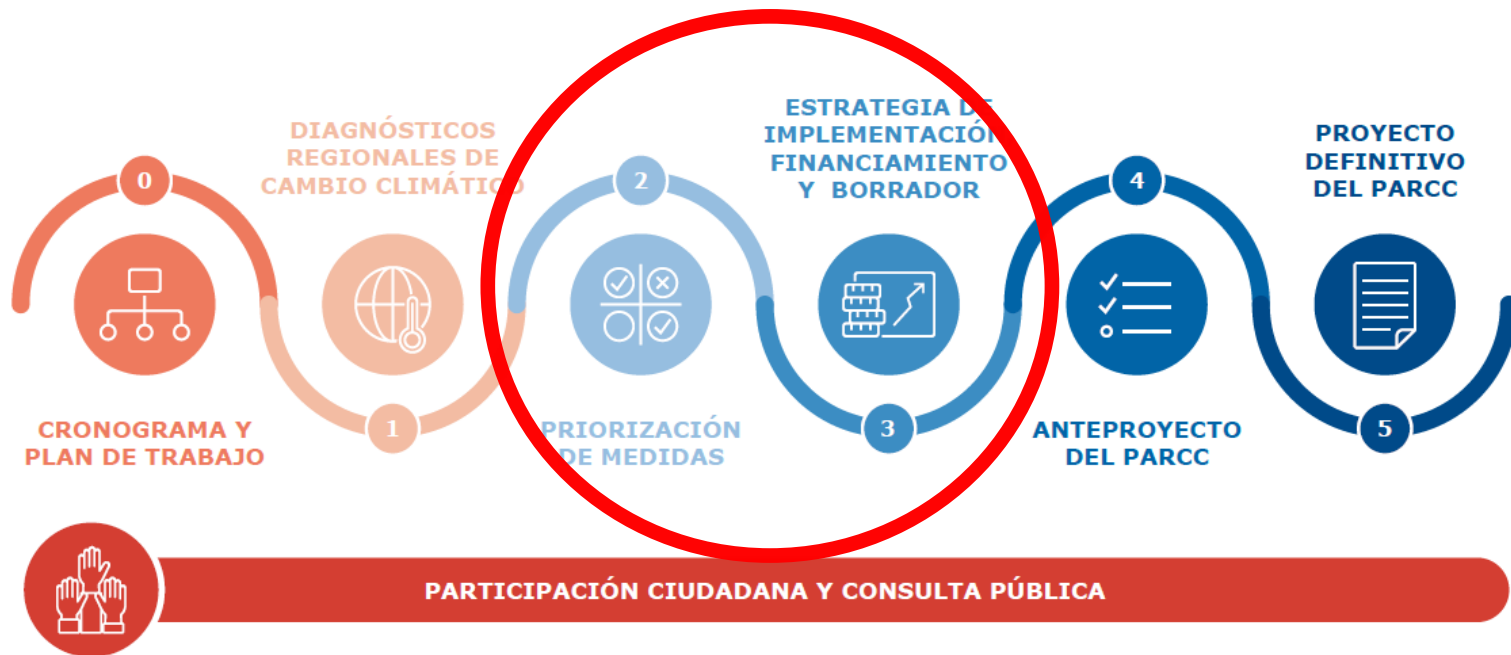

Organización de las Naciones Unidas para la Alimentación y la Agricultura



PLAN DE ACCIÓN REGIONAL DE CAMBIO CLIMÁTICO DE LA REGIÓN DEL MAULE

Proceso participativo

- Cuatro talleres ciudadanos:
 - Ya se realizó uno en Talca y en Curicó.
 - Este es el tercer taller.
 - Taller N°4 se realizará en la provincia de Cauquenes, hora y lugar por definir
- Talleres de consulta pública (5, abril)
- Talleres de difusión (4, mayo)
- Seminario final por confirmar



Organización de las Naciones Unidas para la Alimentación y la Agricultura



PLAN DE ACCIÓN REGIONAL DE CAMBIO CLIMÁTICO DE LA REGIÓN DEL MAULE

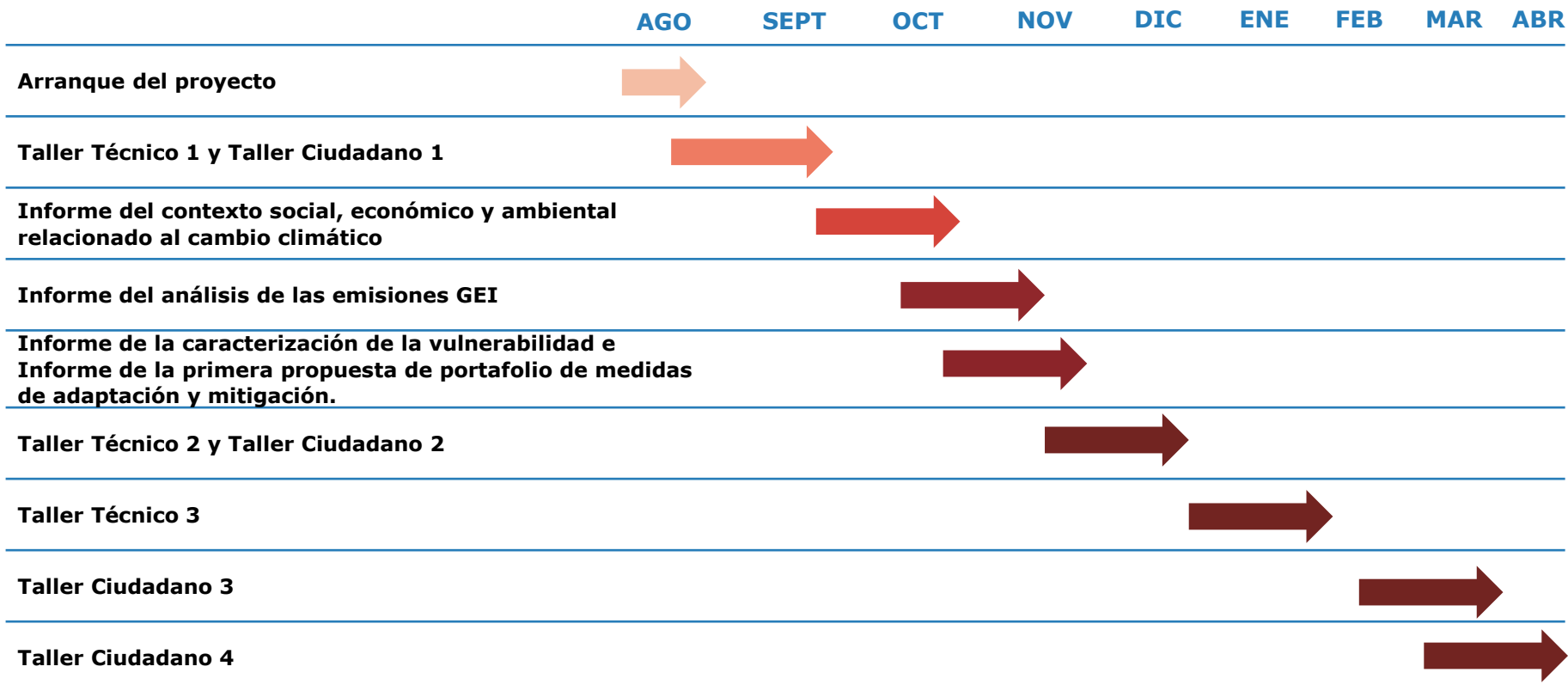

Región del Maule



Organización de las Naciones Unidas para la Alimentación y la Agricultura



PLAN DE ACCIÓN REGIONAL DE CAMBIO CLIMÁTICO DE LA REGIÓN DEL MAULE

¿Para qué hacer Participación Ciudadana en el PARCC?

- Para recoger el conocimiento que proviene de la experiencia directa, junto con las percepciones y observaciones de la ciudadanía que debieran ser incluidas en el diseño del PARCC.
- Porque un proceso participativo permite que en el diseño del PARCC se consideren las particularidades de cada comuna y localidad, para que los beneficios de este plan se hagan cargo de las preocupaciones de sus habitantes.
- Enfrentar el cambio climático requiere de la colaboración de todos y todas, incorporando aprendizajes de personas y organizaciones; considerando la experiencia personal, familiar y comunitaria. Los participantes de este proceso participativo tienen una gran responsabilidad, porque representan a quienes se ven afectados en forma directa por el cambio climático.



Organización de las Naciones
Unidas para la Alimentación
y la Agricultura



Ministerio del
Medio Ambiente
Gobierno de Chile



SEREMI
Región del Maule
Ministerio del
Medio Ambiente



GOBIERNO
REGIONAL
DEL MAULE

El taller de hoy



¿Por qué generar indicadores?

Un indicador permite evaluar el progreso en la elaboración y revisión de los instrumentos respectivos.

Es una herramienta para clarificar y definir, de forma más precisa, objetivos e impactos (...) son medidas verificables de cambio o resultado (...) diseñadas para contar con un estándar contra el cual evaluar, estimar o demostrar el progreso (...) con respecto a metas establecidas, facilitan el reparto de insumos, produciendo (...) productos y alcanzando objetivos”



Organización de las Naciones
Unidas para la Alimentación
y la Agricultura



"Lo que no se define no se puede medir. Lo que no se mide, no se puede mejorar. Lo que no se mejora, se degrada siempre".



Tipo de indicador	Subtipo indicador	Definición
Indicadores de progreso de la implementación	Recursos	Indicadores destinados a hacer seguimiento del uso de recursos empleados en la implementación de una medida, tales como recursos financieros, humanos u otros recursos organizacionales.
	Actividad	Indicadores destinados a hacer seguimiento de las actividades administrativas involucradas en la implementación de una medida, tales como entrega de permisos, certificaciones, adquisiciones, fiscalizaciones, actividades sancionatorias, publicación de reglamentos, entre otras actividades administrativas.
Indicadores de efectividad	Efectos intermedios	Indicadores destinados a hacer seguimiento de cambios en conductas, tecnologías, procesos o prácticas que resulten de la implementación de una medida de mitigación.
	Efectos en GEI	Indicadores destinados a hacer el seguimiento a las variaciones de emisiones de GEI a consecuencia de la implementación de una medida de mitigación.
	Efectos no-GEI	Indicadores destinados a seguir variaciones relevantes en temáticas sociales, económicas o ambientales diferentes a las emisiones GEI.

Medida: Reducir las emisiones de GEI mediante tecnologías eléctricas en parque vehicular de vehículos livianos, taxis, colectivos y buses de transporte público.

Tipo de indicador	Subtipo	Ejemplo
Indicadores de progreso de la implementación	Recursos	Presupuesto ejercido para el parque vehicular
	Actividad	Número de vehículos de tecnología eléctrica
Indicadores de efectividad	Efectos en GEI	Emisiones reducidas de GEI producto de la reducción del uso de electricidad y combustibles
	Efectos no-GEI	Ingreso disponible derivado del ahorro combustible



Ejemplo de indicador de adaptación

Medida: Aumentar la superficie de áreas protegidas terrestres y marinas y fomentar la conectividad de los ecosistemas entre Áreas Protegidas, Santuarios de la Naturaleza y áreas de Conservación Privada y Comunitaria.

Tipo de indicador	Subtipo	Ejemplo
Indicadores de progreso de la implementación	Recursos	Presupuesto ejercido en fomentar la conectividad
	Actividad	Número de capacitaciones para la preparación de las AP Número de estudios técnicos justificativos Número de hectáreas restauradas
Indicadores de efectividad	Efectos intermedios	Número de hectáreas decretadas Número de decretos publicados

Programa

17:00	Acreditación
17:10	Bienvenida. Saludo inicial y presentación del propósito del taller.
17:25	Módulo I. Exposición de medidas de adaptación y mitigación. Relación con indicadores.
17:45	Coffe Break
18:00	Módulo II. Trabajo en grupo para dialogar en torno a la implementación y seguimiento de las medidas propuestas.
19:30	Plenario
19:50	Cierre del Tercer Taller Ciudadano Región del Maule



Organización de las Naciones
Unidas para la Alimentación
y la Agricultura



**PLAN DE ACCIÓN REGIONAL DE CAMBIO
CLIMÁTICO DE LA REGIÓN DEL MAULE**

MEDIDAS DE ADAPTACIÓN Y SEGUIMIENTO REGIÓN DEL MAULE – GRUPO 1

EJE ESTRATÉGICO	MEDIDAS POR TEMÁTICA	RESULTADOS ESPERADOS	PARTICIPACIÓN COMUNITARIA EN IMPLEMENTACIÓN DE MEDIDA	ACTORES NECESARIOS PARA IMPLEMENTAR MEDIDA	BRECHAS IDENTIFICADAS
Promover buenas prácticas de manejo de recursos bentónicos	Fomentar el consumo regional y local de productos del mar				
	Fomentar prácticas de pesca, acuicultura y manejo de recursos bentónicos que sean sustentables				
Fortalecer el desarrollo de infraestructura para enfrentar riesgos hidrometeorológicos	Implementar sistema de alerta ante eventos hidrometeorológicos e infraestructura resiliente				
	Promover la eficiencia en el uso del agua				

MEDIDAS DE MITIGACIÓN Y SEGUIMIENTO REGIÓN DEL MAULE – GRUPO 3

EJE ESTRATÉGICO	MEDIDAS POR TEMÁTICA	RESULTADOS ESPERADOS	PARTICIPACIÓN COMUNITARIA EN IMPLEMENTACIÓN DE MEDIDA	ACTORES NECESARIOS PARA IMPLEMENTAR MEDIDA	BRECHAS IDENTIFICADAS
Implementar una movilidad sostenible a escala humana	Fomentar la construcción y uso de infraestructura peatonal y ciclovías				
	Promover el uso de energías limpias en transporte público y privado				
	Implementar sistemas de buses de alta capacidad y rutas estratégicas para reducir el uso de otros transportes motorizados				
Utilizar plenamente el potencial energético limpio y eficiente	Desarrollar alternativas de uso energético en el sector residencial y espacios públicos promoviendo un consumo responsable				
	Generar energía eléctrica a través del uso de energías renovables no convencionales, como el hidrógeno verde				
	Implementar política integral de eficiencia energética regional en el marco de la Ley de Eficiencia incorporando las necesidades de consumo de las comunas de la región del Maule				

¡Muchas gracias!

pamela.mellado@idom.com



Organización de las Naciones
Unidas para la Alimentación
y la Agricultura



**PLAN DE ACCIÓN REGIONAL DE CAMBIO
CLIMÁTICO DE LA REGIÓN DEL MAULE**